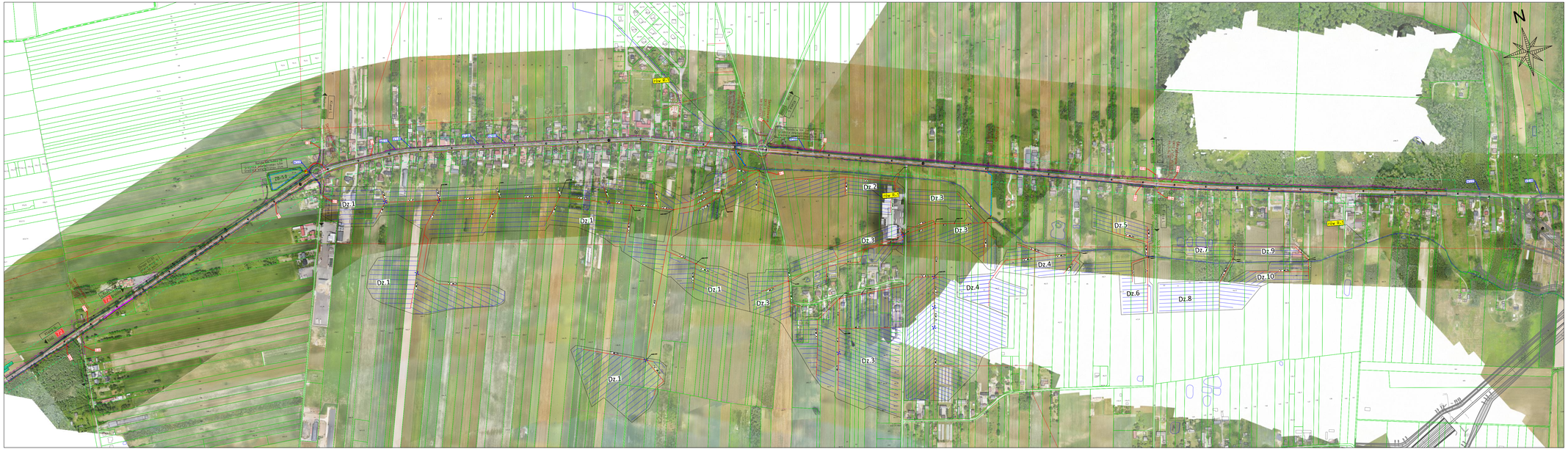

Legenda

- granice administracyjne – powiaty
- granice administracyjne – gminy
- granice administracyjne – miejscowości
- drogi krajowe
- drogi wojewódzkie
- drogi powiatowe
- drogi gminne
- tory kolejowe
- linia wysokiego napięcia
- sieć grawitacyjna kanalizacji deszczowej
- sieć tłoczna kanalizacji deszczowej
- rzeki
- rowy

Nawierzchnie drogowe:

- KR5 bitum – droga krajowa nr 72
- KR4 bitum – drogi wojewódzkie i odcinki stanowiące DK72 włączające się do skrzyżowań
- KR3 bitum – drogi powiatowe
- KR2 bitum – drogi gminne i drogi obsługujące przyległy teren
- KR2 kruszywo – drogi obsługujące przyległy teren w okolicy przejść dla zwierząt
- chodnik
- ciąg pieszo rowerowy
- kostka betonowa
- kostka granitowa
- tereny zielone

- proj. zbiornik retencyjny
- budynek mieszkalny do wyburzenia
- budynek gospodarczy do wyburzenia
- proj. granica inwestycji
- proj. granice czasowego zajęcia
- proj. granica oddziaływania inwestycji
- odrębne opracowanie dla wariantu inwestorskiego
- linii kolejowej nr 85 (CPK)
- oś drogi
- ekran akustyczny
- krawędź zewnętrzna jezdni
- krawężnik wysoosiny
- krawężnik obniżony
- krawężnik "na płask"
- krawędź pasa ruchu
- obrzeże betonowe
- Wylot zbieracza
- Kierunek spadu zbieracza
- Oznaczenie zbieracz / długość
- Oznaczenie projektowanego wylotu zbieracza
- proj. kanał technologiczny
- Likwidowany zbieracz drenarski
- Likwidowany sączek drenarski
- Numer działu drenarskiego
- Oznaczenie zbieracz / średnica
- Studzienka drenarska
- Projektowana studnia drenarska
- Projektowany zbieracz
- Projektowana przebudowa cieku / rowu melioracyjnego
- rów CBN1 – Nazwa cieku / rowu melioracyjnego
- Kilometraż cieku / rowu melioracyjnego
- Dz.79 – Numer działki ewidencyjnej
- ø7,5 – Oznaczenie zbieracz / średnica
- 2%/-10% – Spadek

Układ arkuszy

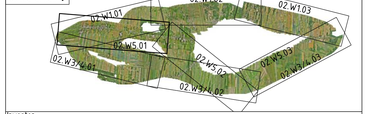

Inwestor:

Generalna Dyrekcja Dróg Krajowych i Autostrad
Oddział w Łodzi

Generalna Dyrekcja Dróg Krajowych i Autostrad
Oddział w Łodzi
ul. Rysowa 2, 91-857 Łódź

Wykonawca:

Multiconsult POLSKA

Multiconsult Polska sp. z o.o.
ul. Banifraterska 17
00-203 Warszawa

Nazwa zadania:

Opracowanie Studium Korytarzowego i Studium Techniczno-Ekonomiczno-Środowiskowego z elementami Koncepcji Programowej wraz z materiałami do uzyskania Decyzji o Środowiskowych Uwarunkowaniach dla zadania "Budowa obwodnicy Brzezin w ciągu drogi krajowej nr 72"

Stadium: STEŚ	Tom: TOM C – TOM C – CZĘŚĆ DROGOWA			
Branża: Drogowa	Tytuł rysunku: Plan sytuacyjny – Wariant 5			
Funkcja	Imię i nazwisko	Specjalność	Nr uprawnień budowlanych	Podpis
Główny Projektant	inż. Jerzy Stabik	Drogowa	MAZ/0395/POOD/06	
Projektant/Koordynator	mgr inż. Tomasz Nowakowski	Drogowa	SWK/0069/PWOD/09	
Projektant	mgr inż. Bartłomiej Korczak	Drogowa	MAZ/0751/PWBD/21	B. Korczak
Opracował	mgr inż. Edyta Mariszkiewska	Drogowa		
Opracował	inż. Arkadiusz Dębka	Drogowa		
Opracował	inż. Marta Nazaruk	Drogowa		
Numer umowy: 2/11/U/2020	Data opracowania: Marzec 2025	Skala: 15000	Numer rysunku: 02.W5.01	Rewizja: 00